Aprile – Giugno 2024

Cellule a tema

Comunità Evangelica Pentecostale

Cellule a tema

Le cellule a tema sono un'attività proposta dalla CEP Locarno per permettere alle persone della Comunità e non, di avere momenti di condivisione e di crescere nella conoscenza reciproca.
In svariate forme e tipologie, consentono alle persone di tutte le età di coltivare buone relazioni in un ambiente accogliente ed intimo. Il numero di partecipanti varia dalle 5 alle 10 persone.

Per tutti i gusti

Questo primo blocco di 10 settimane, dall'8 aprile al 15 giugno, propone attività legate alla fede, alla creatività, alla cura del corpo e dell'anima e alla Bibbia. L'idea è che le persone possano incontrarsi e condividere buoni momenti in base al loro interesse comune, con l'obiettivo di intraprendere un percorso "in crescendo" nella comunione e nella scoperta della fede cristiana.

Iscrizioni

Presso il responsabile, fino al 1 aprile

Adorare Dio con la danza (per bambini)

L'adorazione è essenzialmente la risposta dei cuori alla verità su chi è Dio e su cosa fa per noi. Quando spieghi cos'è l'adorazione ai bambini, è importante aiutarli a capire che è legata soprattutto alla connessione del loro cuore con Dio. L'adorazione è la risposta del loro cuore alla loro capacità di cogliere qualcosa della meraviglia e dell'immensità del loro creatore.

Perché partecipare

Senza le inibizioni che possono derivare dall'età, i bambini possono sperimentare la libertà nell'adorare Dio con tutto il cuore.
Più i bambini esplorano e conoscono Dio attraverso l'adorazione, meglio riescono a riconoscerlo nella loro vita.
Non solo vogliamo incoraggiarli a farlo con tutto il cuore, ma anche usando tutto il loro corpo.

Di cosa tenere conto

Portare vestiti comodi, calze antiscivolo e una borraccia con acqua.

Responsabile

Márcia 076 420 82 76
marcia2007oliveira@gmail.com

Incontri

Mercoledì ore 15.30 – 16.15
presso la CEP Locarno, Via Vallemaggia 23

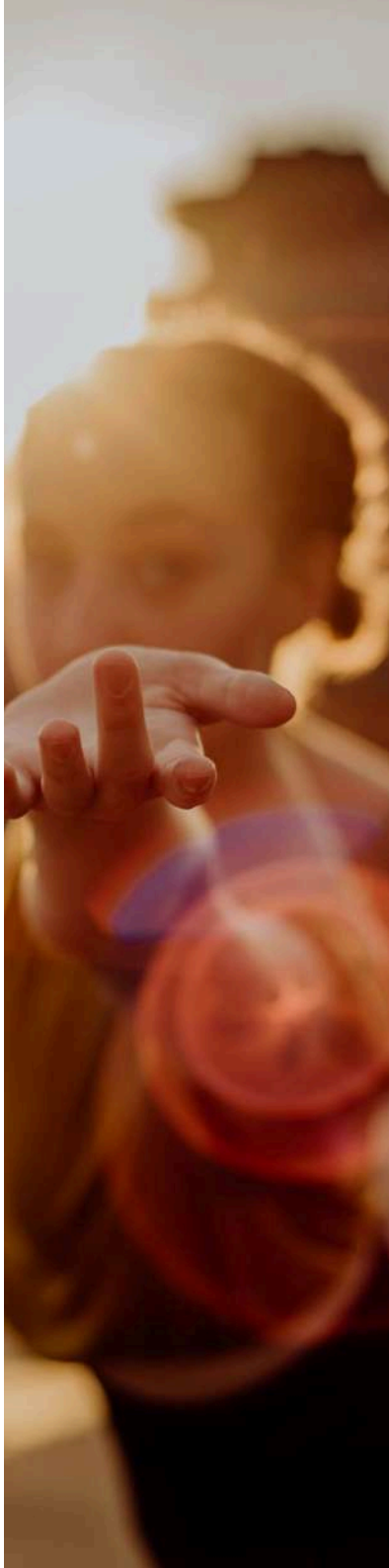

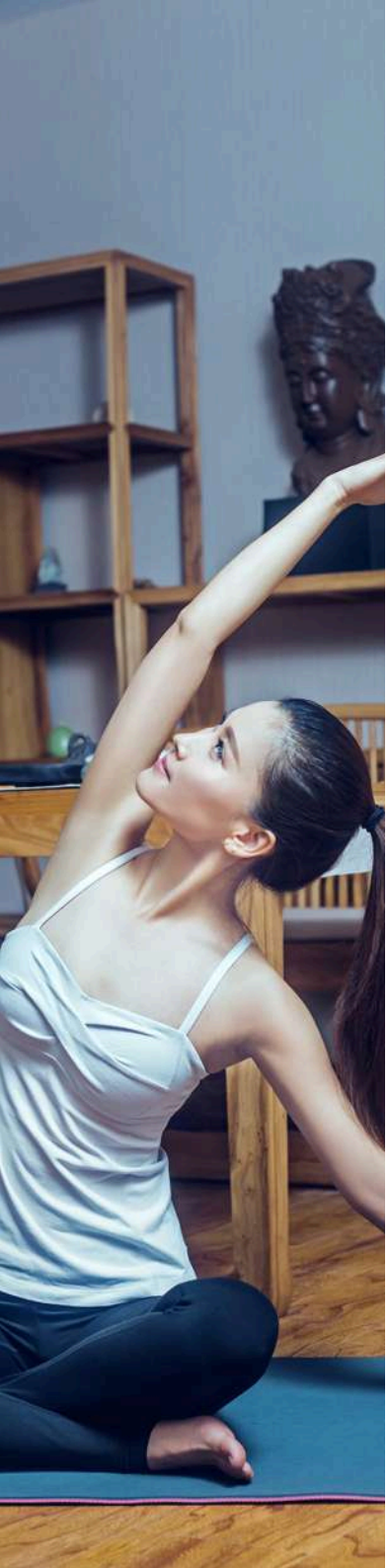

Corpo, anima e spirito esercizi fisici, stretching e meditazione della parola di Dio

Dio ci ha creati a Sua immagine e somiglianza, ci ha creati corpo, anima e spirito.
Vogliamo prenderci del tempo per tutti e tre gli ambiti. Faremo delle attività fisiche per rafforzare i muscoli ed essere più in forma, faremo dello stretching per rilassarci e mediteremo sulla parola di Dio per fortificare lo spirito.

Perché partecipare

Spesso vogliamo fare attività fisiche, perché sappiamo che il movimento fa bene alla nostra salute, ma ci manca il tempo o la motivazione. Qui avremo la possibilità di fare 3 in 1.
In un ora ti propongo fitness, cura dell'anima e spiritualità. Puoi conoscere nuove persone e curare amicizie, in un ambiente sicuro, simpatico e divertente. Ci rallegreremo insieme di ogni traguardo raggiunto.

Di cosa tenere conto

Porta vestiti comodi, materassino / asciugamano e borraccia con acqua. Non bisogna avere nozioni particolari, saranno degli esercizi semplici e adatti a tutti.

Responsabile

Maria 076 232 09 82

Incontri

Martedì ore 19.00 – 20.00
presso la CEP Locarno, Via Vallemaggia 23

Creatività maglia e uncinetto

Tutti abbiamo in noi uno spirito creativo e con il lavoro a maglia si vedono risultati concreti. Calze, borsette, centri tavola e tanto altro si possono realizzare.

Perché partecipare

Fare maglia in buona compagnia, bevendo una tazza di caffè, facendo due chiacchiere e realizzare il capo desiderato produce tanta gioia.

Di cosa tener conto

Portare il proprio materiale di lavoro.

Responsabile

Donatella 076 543 13 00

Incontri

Venerdì ore 14.00 – 15.30
presso casa Agosta, Orselina

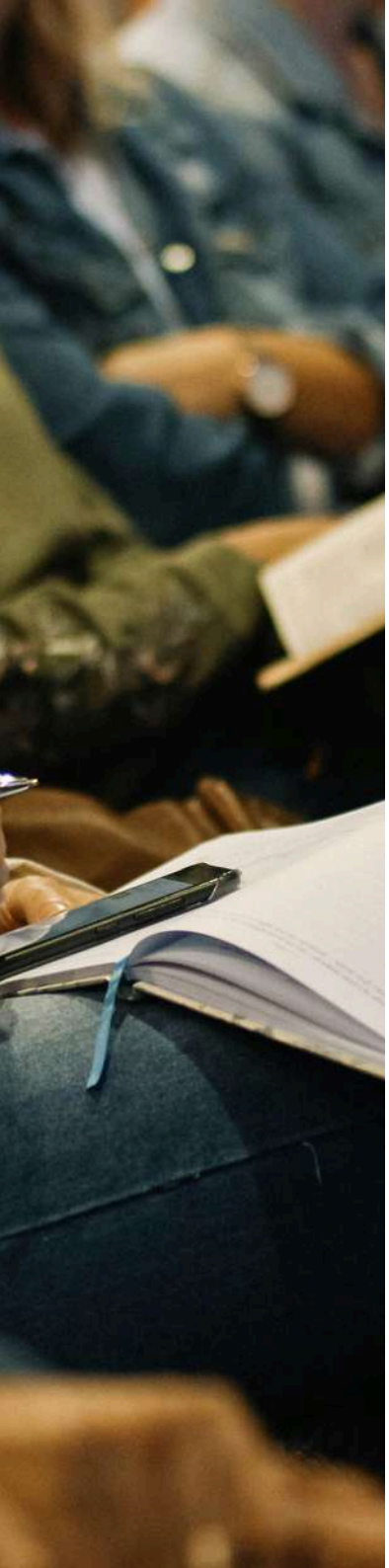

Studio Biblico

Studieremo il libro del profeta Daniele
Ci concentreremo su un capitolo alla volta, cercando di capire cosa il profeta ha da dirci. Prenderemo del tempo per studiare i testi paralleli e le interpretazioni.

Perché partecipare

Leggendo un capitolo dopo l'altro, capiremo meglio il suo significato nel contesto del tempo in cui visse Daniele e cosa significa per noi oggi. Riconosceremo come Dio indica ciò che accadrà e lo annuncia con secoli, persino millenni di anticipo!

Di cosa tenere conto

Non è richiesta alcuna preparazione; unico requisito è di aver voglia di leggere e capire meglio la Bibbia. L'interesse per la storia è importante per riconoscere ciò che Dio «ha già fatto» e ciò che farà ancora!

Responsabili

Rosette & Ruedi Roth
+41 91 791 12 70

Incontri

Sabato ore 9.00 – 11.00 ca.
presso Via Delta 6, Ascona

Alfabeto russo per tutti

Insieme faremo un primo percorso di conoscenza della lingua, le caratteristiche della pronuncia e impareremo a leggere e scrivere. Inoltre scopriremo il come salutarci sia a livello formale che informale e come presentarsi. Il Salmo 23 ci accompagnerà durante queste settimane.

Perché partecipare

E'una lingua di grandi personalità e di grande cultura che merita di essere studiata anche fuori dalla Russia. Ci permette inoltre di avere degli scambi con persone nuove e raggiungere i loro cuori.

Di cosa tenere conto

Portare il tuo materiale per scrivere e un quaderno.

Responsabile

Lidja 076 770 47 84

Incontri

Giovedì ore 9.15 – 11.15
presso la CEP Locarno, Via Vallemaggia 23

www.ceplocarno.ch

CENTRO CRISTIANO CEP
Via Vallemaggia 23
6600 Locarno
Tel. 091 751 31 01

Comunità
Evangelica
Pentecostale